



La Région
Auvergne-Rhône-Alpes



Comment effectuer une première inscription au transport scolaire ?

Allo
la Région
vous transporte
04 8000 7000

Ce tutoriel détaille chaque page du formulaire d'inscription en ligne.

Pour tout problème rencontré lors de l'inscription dont vous ne trouveriez pas la réponse sur ce document, contactez le service Allo la Région vous transporte au 04 8000 7000.

1

Pour une première inscription, cliquez sur **Je crée un compte**.

Pour en savoir plus : www.laregionvoustransporte.fr

Je me connecte

J'utilise mes identifiants

Identifiant

Mot de passe

Identifiant ou mot de passe oublié ?

Connexion

→ Pas encore inscrit ? Je crée un compte

[Consulter mes informations techniques](#)

Je consulte les horaires

Pour rechercher un horaire, comment faire ?

En Isère, consultez les horaires sur [inscriptions_horaires_et_espace_transports_scolaires_de_lisere_LRYT](#)

Consulter les horaires

2

Indiquez l'adresse mail que vous utiliserez pour suivre les étapes de votre inscription* et choisissez un mot de passe.

Je crée mon compte [Version contrastée](#)

Dans l'Allier, l'Ardèche, la Drôme, l'Isère, la Loire, le Puy-de-Dôme, pour recevoir des alertes par mail/SMS en cas de perturbations, créez votre espace personnel [Oura Connect](#)

Création de compte : étape 1

* Champ obligatoire

Je crée mon compte en remplissant les éléments demandés

Informations de connexion

Identifiant *

Merci de choisir comme identifiant l'adresse mail que vous renseignerez lors de la création de votre compte famille et qui sera utilisée pour communiquer avec les services de la Région.

Mot de passe *

Vous devez saisir au moins 12 caractères, dont au moins une majuscule, une minuscule, un chiffre et un caractère spécial (@!?, &#).

Confirmation de mot de passe *

Code de Validation * 

*Cette adresse mail sera utilisée par notre service pour toutes les communications liées au transport scolaire.

3

Vous allez maintenant créer votre espace transport : sur cette page, remplissez les informations du responsable légal de l'élève.

Création de compte : étape 2

* Champ obligatoire

Informations personnelles du représentant légal

Civilité *

Nom *

Prénom *

Date de naissance * 

Adresse personnelle

Commune *

Veillez saisir les zones N° et voie et/ou la zone Lieu-dit.

N° et voie

Lieu-dit

[Compléments d'adresse \(bât. res. app. chez...\)](#)

Coordonnées de contact

Adresse de courriel *

Confirmation de l'adresse de courriel *

Tél. mobile *

Veillez saisir un numéro de téléphone mobile valide.

Autre téléphone

Alertes SMS Oui, j'inscris mon numéro de téléphone mobile aux alertes par SMS.
Les alertes envoyées concernent uniquement vos transports (perturbations, inscriptions...).

Données personnelles : [notice d'information](#)

Les informations recueillies dans ce formulaire sont nécessaires pour la création de votre compte famille sur le site d'inscription aux transports scolaires de la Région Auvergne-Rhône-Alpes. Pour en savoir plus sur la gestion de vos données et vos droits, la notice d'information relative au traitement de données générées par l'inscription au transport scolaire est disponible en bas de page de ce site, dans l'onglet "Données personnelles". (fichier pdf en téléchargement). *

4

Validez la localisation de votre domicile. Cliquez sur « Centre de la commune ». Puis cliquez sur **Enregistrer**.

Création de compte : étape 2 - complément d'information

En cas d'échec de géolocalisation de l'adresse, vous pouvez sélectionner une proposition du géocodeur ou bien positionner manuellement votre domicile sur la carte

Adresse à localiser :
12 rue des Pâquerettes, 38000 GRENOBLE

Propositions du géocodeur :
12 Grande Rue, 38000 Grenoble, France
Centre de la commune

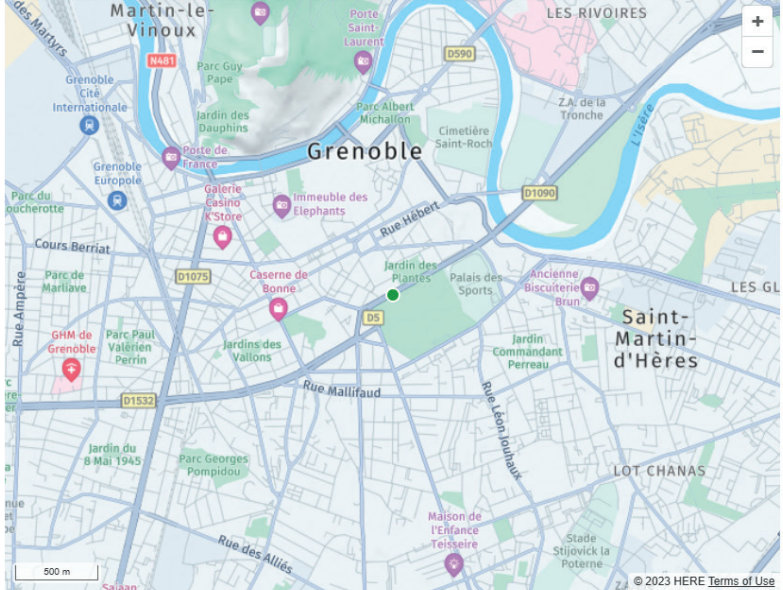

500 m

Annuler Enregistrer

5

Bienvenue sur votre espace transport. Vous pourrez gérer ici l'abonnement au transport scolaire de chacun de vos enfants : inscription, réinscription, paiement du titre de transport, suivi du dossier.

Cliquez sur la croix à droite de la fenêtre pour accéder à l'écran d'accueil de votre espace.

Vous devriez avoir reçu sur votre boîte mail un courriel de confirmation de création de votre espace transport : il contient votre identifiant et un lien d'accès. Nous vous recommandons de le conserver pour vous connecter facilement à votre espace.

6

Vous pouvez maintenant inscrire votre enfant au transport scolaire.

Pour entamer une démarche, cliquez sur « Nouvelle demande ».

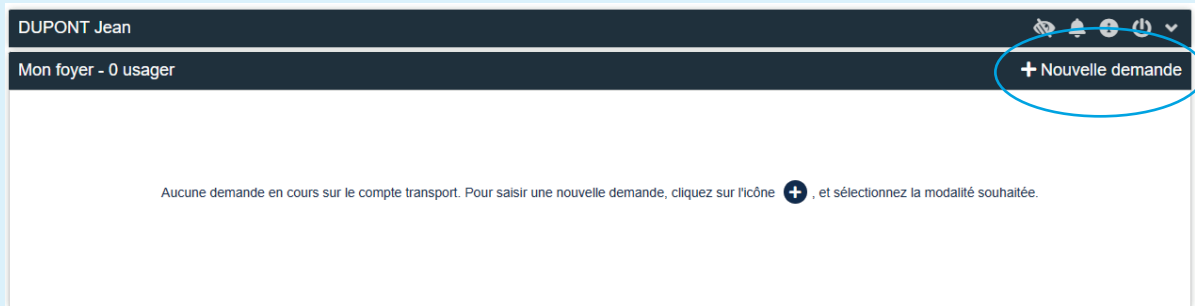

DUPONT Jean

Mon foyer - 0 usager

+ Nouvelle demande

Aucune demande en cours sur le compte transport. Pour saisir une nouvelle demande, cliquez sur l'icône , et sélectionnez la modalité souhaitée.

Puis sélectionnez « Première inscription au transport scolaire ».

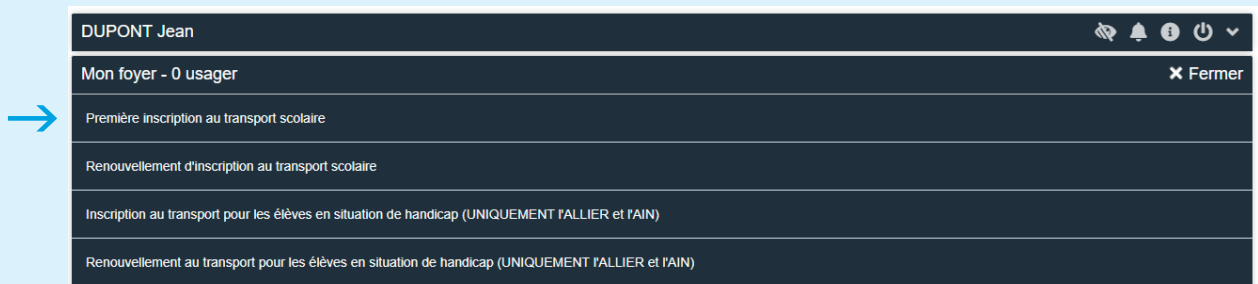

DUPONT Jean

Mon foyer - 0 usager

Première inscription au transport scolaire

Renouvellement d'inscription au transport scolaire

Inscription au transport pour les élèves en situation de handicap (UNIQUEMENT IALLIER et I'AIN)

Renouvellement au transport pour les élèves en situation de handicap (UNIQUEMENT IALLIER et I'AIN)

7

Remplissez le formulaire avec les informations qui concernent l'enfant que vous souhaitez inscrire puis cliquez sur **Suivant**.

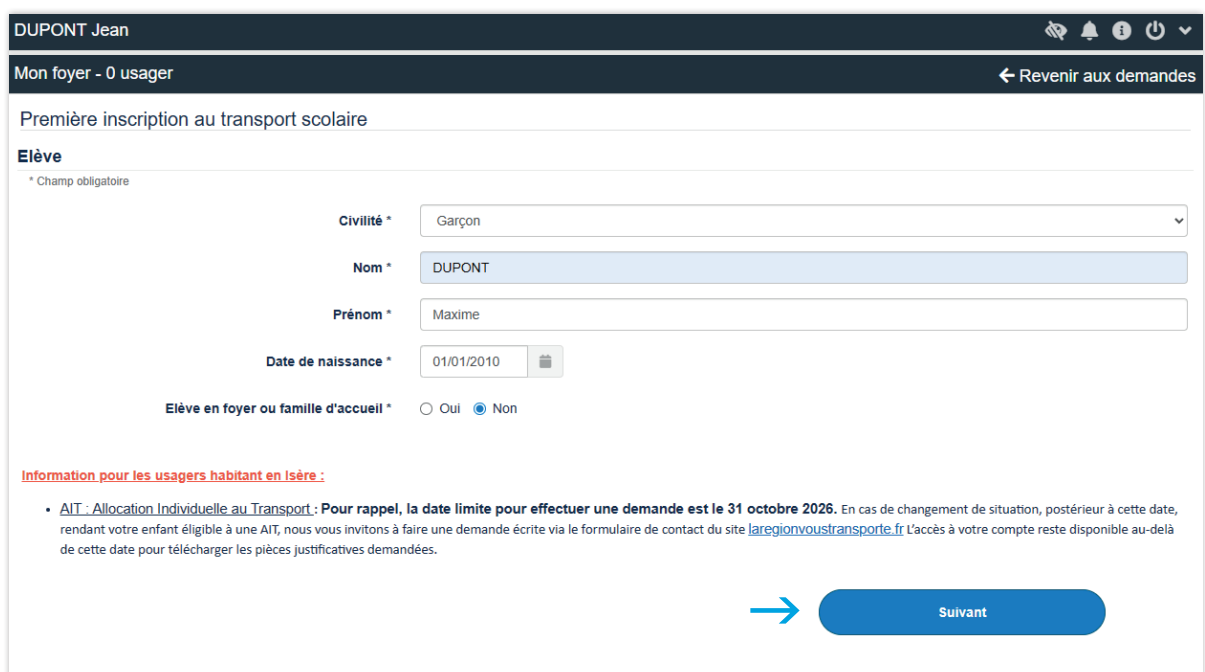

DUPONT Jean

Mon foyer - 0 usager

Première inscription au transport scolaire

Elève

* Champ obligatoire

Civilité * Garçon

Nom * DUPONT

Prénom * Maxime

Date de naissance * 01/01/2010

Elève en foyer ou famille d'accueil * Oui Non

Information pour les usagers habitant en Isère :

- **AIT : Allocation Individuelle au Transport : Pour rappel, la date limite pour effectuer une demande est le 31 octobre 2026.** En cas de changement de situation, postérieur à cette date, rendant votre enfant éligible à une AIT, nous vous invitons à faire une demande écrite via le formulaire de contact du site laregionvous transporte.fr L'accès à votre compte reste disponible au-delà de cette date pour télécharger les pièces justificatives demandées.

Suivant

8

Indiquez si votre enfant est en garde alternée (une semaine sur deux).

Si votre enfant n'est pas en garde alternée ou s'il utilise le même moyen de transport pour se rendre à son établissement quel que soit le domicile de ses parents, cliquez sur « **Non** » puis **Suivant**.

DUPONT Jean

Mon foyer - 0 usager

← Revenir aux demandes

Première inscription au transport scolaire

Garde alternée

* Champ obligatoire

L'élève est-il en situation de **garde alternée**, nécessitant deux transports ? *

Oui

Non

- Si vous cochez Oui, vous pouvez télécharger le modèle de justificatif de garde alternée [ici](#), et après l'avoir correctement rempli, signé par les deux représentants légaux et enregistré, vous devez le joindre à votre demande comme pièce justificative, via le bouton « Parcourir »
- Si vous cochez Non, passer cette étape via le bouton "Suivant"

Précédent

→ Suivant

Si votre enfant est en garde alternée et a besoin de 2 transports différents, cochez « Oui » et téléchargez le justificatif à compléter.

Un onglet de téléchargement de l'attestation signée s'affiche. Ajoutez cette pièce justificative obligatoire avant de cliquer sur **Suivant**.

DUPONT Jean

Mon foyer - 0 usager

← Revenir aux demandes

Première inscription au transport scolaire

Garde alternée

* Champ obligatoire

L'élève est-il en situation de **garde alternée**, nécessitant deux transports ? *

Oui

Non

Pièce justificative * Aucun fichier n'a été sélectionné

Taille maximum du fichier: 5 Mo.

- Si vous cochez Oui, vous pouvez télécharger le modèle de justificatif de garde alternée [ici](#), et après l'avoir correctement rempli, signé par les deux représentants légaux et enregistré, vous devez le joindre à votre demande comme pièce justificative, via le bouton « Parcourir »
- Si vous cochez Non, passer cette étape via le bouton "Suivant"

Précédent

→ Suivant

9

Renseignez les informations liées à sa scolarité.

Si votre enfant est hébergé pendant la semaine dans son établissement scolaire, il est interne.

DUPONT Jean
🔔 📧 ⚙️

Mon foyer - 0 usager
← Revenir aux demandes

Première inscription au transport scolaire

Scolarité 2025/2026
* Champ obligatoire

Elève interne * Oui Non
NB : Un élève interne est hébergé par l'établissement les soirs de semaine

Elève en apprentissage * Oui Non
L'apprentissage est une formation en alternance associant une formation chez un employeur et des enseignements dispensés dans un organisme de formation. L'élève apprenti travaille sous contrat d'apprentissage rémunéré.

Commune de l'établissement

Type d'établissement

Etablissement *

Classe *

Option particulière

Précédent
Suivant

Une fois la classe renseignée, d'autres informations peuvent apparaître, il n'est pas nécessaire de compléter. Si vous ne trouvez pas la classe ou l'établissement scolaire de votre enfant, merci de bien vouloir nous contacter au 04 8000 7000.

10

Choisissez le transport de votre enfant.

DUPONT Jean
🔔 📧 ⚙️

Mon foyer - 0 usager
← Revenir aux demandes

Première inscription au transport scolaire

Transport

Indiquez-le ou les réseaux de transport que votre enfant utilise habituellement (domicile/établissement scolaire), en cochant si nécessaire plusieurs réseaux. Ne mentionnez pas les solutions utilisées uniquement en cas de situation exceptionnelle (grève, intempéries, etc.).

Grâce à son abonnement scolaire, votre enfant bénéficie également d'un droit d'accès à l'ensemble des réseaux régionaux, selon les conditions disponibles sur laregionvoustransporte.fr

Cars Région Isère
Ce titre permet à votre enfant d'accéder à l'ensemble du réseau cars Région en Isère ainsi qu'aux réseaux urbains isérois (L'va, M réso, Ruban) inclus dans ces zones.

Réseau TER Auvergne-Rhône-Alpes
Cochez cette case uniquement si votre enfant utilise le réseau TER chaque jour s'il est demi-pensionnaire ou chaque semaine s'il est interne (s'il utilise le réseau TER occasionnellement, il peut bénéficier de tickets à 0€ lien LRV2)

Réseau urbain Isérois

L'va (Vienne Condrieu Agglomération)

Ruban (CAPI)

M réso (SMMAG)

Il n'existe pas de solution de transport desservant l'établissement scolaire de mon enfant. Une Allocation Individuelle au Transport (AIT) sera attribuée sous réserve d'éligibilité

Si vous avez coché "Réseau TER Auvergne-Rhône-Alpes", il vous est demandé de renseigner vos gares de montée et de descente ainsi que la gare où vous souhaitez retirer votre titre SNCF. La liste des gares de retrait est disponible [ici](#)

Précédent
Suivant

11

Ajoutez la photo.

Pour enregistrer la photo de votre enfant, cliquez sur l'icône . Sélectionnez la photo au format jpg ou png puis cliquez sur **Suivant**.

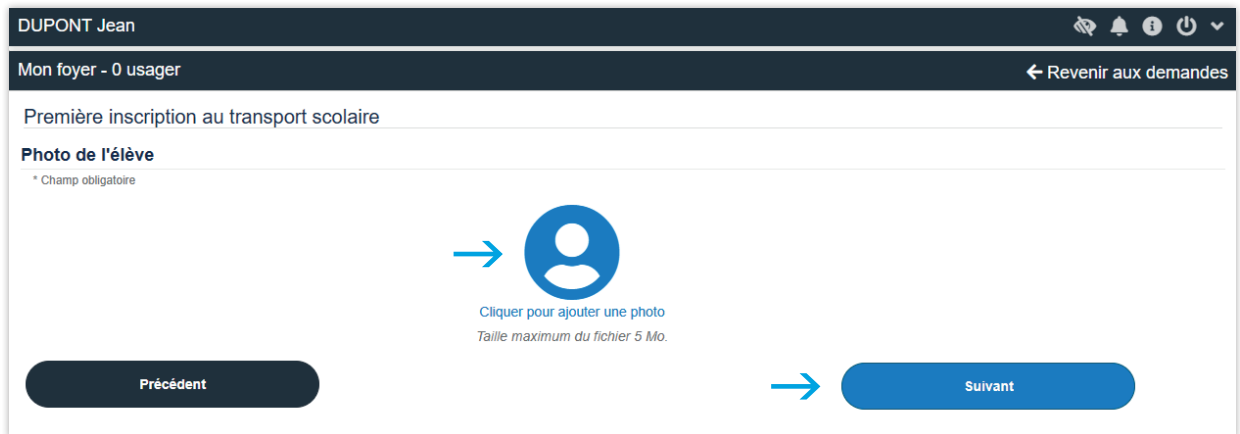

12

Pour recadrer la photo, cliquez sur le cadre en pointillé et maintenez le clic appuyé en déplaçant le cadre. Positionnez-le, sélectionnez la portion de la photo qui convient, puis cliquez sur **Suivant**.

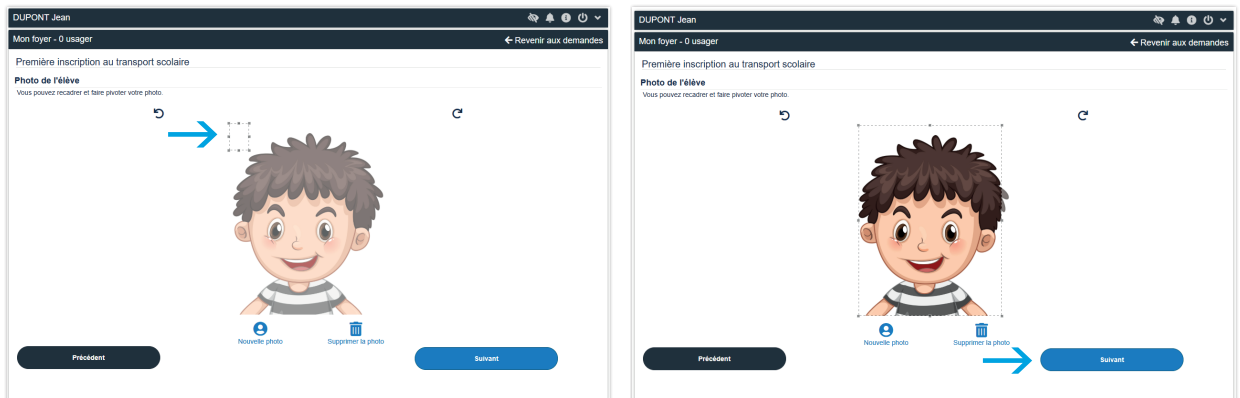

13

Si le cadrage de la photo vous convient, cliquez sur « **Valider la photo** ». Si vous souhaitez le modifier, cliquez sur Précédent et reprenez à l'étape 11.



14

Acceptation du règlement des transports.

Vous pouvez télécharger le règlement des transports pour en prendre connaissance.

DUPONT Jean

Mon foyer - 0 usager

← Revenir aux demandes

Première inscription au transport scolaire

Règlement des transports de l'Isère

Vous pouvez télécharger le règlement des transports scolaires de l'Isère et les conditions générales d'utilisation de l'abonnement Scolaire+ Mobilité Région

Toute fausse déclaration dûment constatée donnera lieu à des sanctions. La Région se réserve le droit de résilier l'abonnement sans remboursement.

* Champ obligatoire

Règlement des transports - J'accepte le règlement des transports * J'accepte le règlement des transports

→

← Précédent Suivant

Cochez « **J'accepte le règlement des transports** » et cliquez sur **Suivant**.

15

Récapitulatif de la demande.

Vérifiez l'ensemble des informations renseignées. Vous pouvez modifier les éléments en cliquant sur précédent jusqu'à revenir sur l'écran où vous souhaitez apporter une modification.

DUPONT Jean

Mon foyer - 0 usager

← Revenir aux demandes

Première inscription au transport scolaire

Récapitulatif

* Champ obligatoire

Elève

Identité	DUPONT Maxime
Date de naissance	01/01/2010

Représentant légal

Identité	Monsieur DUPONT Jean
Date de naissance	12/07/1980
Adresse postale	M. Jean DUPONT 12 rue des Pâquerettes 38000 GRENOBLE Plan
Adresse de courriel	testts38100@yopmail.com
Tél. mobile	06 00 00 00 00

Scolarité

Commune de l'établissement	VILLEMORIEU
Etablissement	Collège privé Soeur Emmanuelle
Classe	Cinquième

Transport

Réseau(x) de transport	Cars Région Isère
------------------------	-------------------

Photo de l'élève

Photo envoyée



J'atteste de l'exactitude des renseignements ci-dessus :

→

← Précédent Valider

Une fois vos vérifications effectuées, vous devez cocher « **J'atteste de l'exactitude des renseignements ci-dessus** » puis cliquer sur **Valider**.

16

Demande complétée.

Option 1 : vous avez déclaré que votre enfant est en garde alternée.

Si vous avez coché « **Oui** » pour la garde alternée (étape 8), vous devez faire la demande du deuxième transport en indiquant les coordonnées du second parent et suivre les mêmes étapes. (rubriques 4-10-11-15).

DUPONT Jean

Mon foyer - 1 usager

← Revenir aux demandes

Première inscription au transport scolaire

Confirmation

Dossier de l'élève
Maxime DUPONT né(e) le 01/01/2011
Numéro de dossier : 76000928

Garde alternée

→ Demander un second transport (garde alternée)

Votre demande de transport scolaire est bien enregistrée. Votre dossier va être pris en charge par le service de gestion des inscriptions pour contrôle de validation des données. Si votre demande concerne un élève bénéficiant de la gratuité du transport, vous n'aurez aucun paiement à effectuer.

Option 2 : votre enfant n'est pas en garde alternée.

Si vous souhaitez inscrire un autre de vos enfants au transport scolaire, cliquez directement sur **Inscrire un autre enfant**, sinon cliquez sur « **J'ai terminé mes inscriptions** ».

DUPONT Jean

Mon foyer - 0 usager

← Revenir aux demandes

Première inscription au transport scolaire

Confirmation

Dossier de l'élève
Lya DUPONT né(e) le 25/07/2007
Numéro de dossier : 76001374

Saisie de la fratrie

Avez-vous besoin d'un transport scolaire pour un autre enfant ?

Pour les familles nombreuses, **avant de procéder au paiement**, assurez-vous d'avoir inscrit tous vos enfants afin de pouvoir bénéficier, sous conditions :

- du tarif réduit pour le 3ème enfant payant
- de la gratuité à partir du 4ème enfant payant

Pour tout savoir sur la tarification, rendez-vous sur la page [Transport scolaire](#) de votre département, rubrique "Contact et question"

→ Inscrire un autre enfant

J'ai terminé mes inscriptions ←

Votre demande de transport scolaire est bien enregistrée. Votre dossier va être pris en charge par le service de gestion des inscriptions pour contrôle de validation des données. Si votre demande concerne un élève bénéficiant de la gratuité du transport, vous n'aurez aucun paiement à effectuer.

Bravo ! Votre demande d'inscription est enregistrée !